Core aprobó $158 millones para mobiliario e iluminación de la Avenida Costanera en Valdivia

MIÉRCOLES, 26 DE OCTUBRE DE 2011 12:56

Comparte la Noticia!

Iniciativa fue valorada por el alcalde Bernardo Berger.

El alcalde de Valdivia Bernardo Berger agradeció al Consejo Regional por la pronta aprobación este mediodía, de los 158 millones y medio de pesos para el mejoramiento del espacio público de la costanera.

La iniciativa había obtenido la semana pasada la resolución técnica favorable y ayer había sido sancionada favorablemente en las comisiones de Hacienda e Infraestructura.

El proyecto fue expuesto ayer en Lanco por la autoridad comunal, ocasión en que Berger resaltó la urgencia de acelerar el otorgamiento de los recursos que permitan normalizar el uso del espacio público reconstruido el año pasado después que fuera destruido por el terremoto del 27 de febrero.

La iniciativa considera la iluminación al tramo de la Plaza de la Ciencia y el sector aledaño, además del mobiliario necesario para su uso, entre los que se cuentan medio centenar de faroles de distintas características, 12 papeleros, 25 jardineras, 10 escaños y 91 separadores de aparcamientos.

Tras la aprobación de hoy y una vez finiquitados los aspectos legales, el municipio llamará "cuanto antes a licitación los trabajos, pues nos interesa acercar al máximo posible el poder disponer de estos servicios, en especial para el desarrollo de la actividad turística en esta área", dijo Berger

De todas formas, puntualizó la autoridad comunal, "creemos que antes de fin de año ya estaremos ejecutando los trabajos necesarios para que nuestra costanera, que resultó tan dañada en el terremoto, pueda quedar en mucho mejores condiciones de cómo estaba anteriormente".

Me gusta Tweet 0 +1 0

RSS Comentarios

Escribir comentario
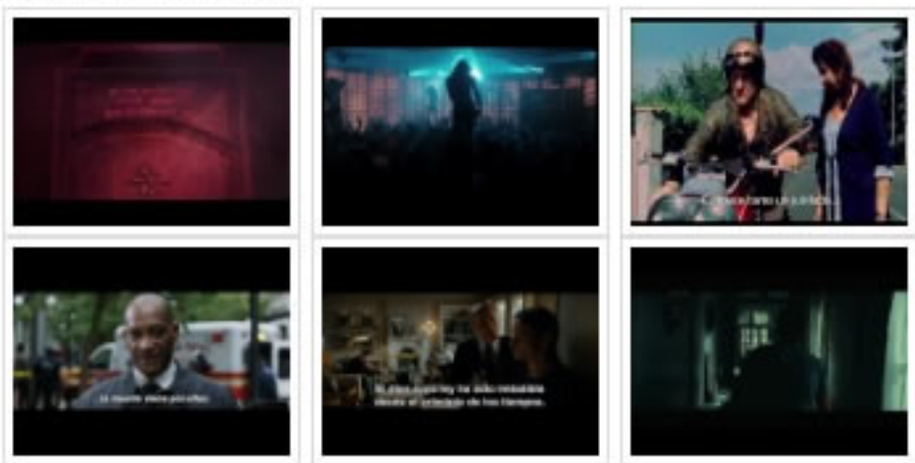
ESTRENOS DE CINE